

CONCEPTO	MES		CONCEPTO	MES	
	MES ANTERIOR	MES ACTUAL		MES ANTERIOR	MES ACTUAL
ACTIVO			PASIVO		
Activo Circulante			Pasivo Circulante		
Efectivo y Equivalentes	243,724,418.2	21,150,693.5	Cuentas por Pagar a Corto Plazo	591,201,763.9	11,385,018.0
Derechos a Recibir Efectivo o Equivalentes	72,152.9	.0	Documentos por Pagar a Corto Plazo	.0	.0
Derechos a Recibir Bienes o Servicios	.0	.0	Porción a Corto Plazo de la Deuda Pública a Largo Plazo	.0	.0
Inventarios	.0	.0	Titulos y Valores a Corto Plazo	.0	.0
Almacenes	.0	.0	Pasivos Diferidos a Corto Plazo	.0	.0
Estimación por Pérdida o Deterioro de Activos	.0	.0	Fondos y Bienes de Terceros en Garantía y/o Administración a Corto	.0	.0
Otros Activos Circulantes	.0	.0	Provisiones a Corto Plazo	.0	.0
			Otros Pasivos a Corto Plazo	.0	.0
Total de Activos Circulantes	243,796,571.1	21,150,693.5	Total de Pasivos Circulantes	591,201,763.9	11,385,018.0
Activo No Circulante			Pasivo No Circulante		
Inversiones Financieras a Largo Plazo	.0	.0	Cuentas por Pagar a Largo Plazo	.0	.0
Derechos a Recibir Efectivo o Equivalentes a Largo Plazo	.0	.0	Documentos por Pagar a Largo Plazo	.0	.0
Bienes Inmuebles, Infraestructura y Construcciones en Proceso	39,501,979.8	.0	Deuda Pública a Largo Plazo	.0	.0
Bienes Muebles	124,796,292.5	.0	Pasivos Diferidos a Largo Plazo	.0	.0
Activos Intangibles	.0	.0	Fondos y Bienes de Terceros en Garantía y/o en Administración a Largo Plazo	.0	.0
Depreciación, Deterioro y Amortización Acumulada de Bienes	-79,138,878.2	.0	Provisiones a Largo Plazo	.0	.0
Activos Diferidos	.0	.0			
Estimación por Pérdida o Deterioro de Activos no	.0	.0	Total de Pasivos No Circulantes	.0	.0
Otros Activos no Circulantes	.0	.0			
Total de Activos No Circulantes	85,159,394.1	.0	Total del Pasivo	591,201,763.9	11,385,018.0
Total del Activo	328,955,965.2	21,150,693.5	HACIENDA PÚBLICA/ PATRIMONIO		
			Hacienda Pública/Patrimonio Contribuido	.0	.0
			Aportaciones	.0	.0
			Donaciones de Capital	.0	.0
			Actualización de la Hacienda Pública / Patrimonio	.0	.0
			Hacienda Pública/Patrimonio Generado	-262,245,798.7	9,765,645.4
			Resultados del Ejercicio (Ahorro / Desahorro)	793,738,771.9	675,208,738.7
			Resultados de Ejercicios Anteriores	-1,056,208,468.8	-665,443,093.3
			Revaluos	223,898.2	.0
			Reservas	.0	.0
			Rectificaciones de Resultados de Ejercicios Anteriores	.0	.0
			Exceso o Insuficiencia en la Actualización de la Hacienda	.0	.0
			Resultado por Posición Monetaria	.0	.0
			Resultado por Tenencia de Activos no Monetarios	.0	.0
			Total Hacienda Pública/ Patrimonio	-262,245,798.7	9,765,645.4
			Total del Pasivo y Hacienda Pública / Patrimonio	328,955,965.2	21,150,663.4

Bajo protesta de decir verdad declaramos que los Estados Financieros y sus Notas son razonablemente correctos y responsabilidad del emisor

Elaboró

Revisó

Autorizó

Lic. Kerena Arellano Castrejón
Encargada del Área de Recursos Financieros

Mtra. Miriam Guadalupe Moreno González
Coordinadora Administrativa

Dra. María Isabel Sánchez Holguín
Secretaria de la Mujer

Concepto	MES ACTUAL	MES ANTERIOR
INGRESOS Y OTROS BENEFICIOS		
Ingresos de la Gestión	.0	.0
Impuestos	.0	.0
Cuotas y Aportaciones de Seguridad Social	.0	.0
Contribuciones de Mejoras	.0	.0
Derechos	.0	.0
Productos de Tipo Corriente	.0	.0
Aprovechamientos de Tipo Corriente	.0	.0
Ingresos por Venta de Bienes y Servicios	.0	.0
Ingresos no Comprendidos en las Fracciones de la Ley de Ingresos Causados en Ejercicios Fiscales Anteriores Pendientes de Liquidación o Pago	.0	.0
Participaciones, Aportaciones, Transferencias, Asignaciones, Subsidios y Otras Ayudas	698,358,991.4	266,796,635.6
Participaciones y Aportaciones	.0	.0
Transferencia, Asignaciones, Subsidios y Otras Ayudas	698,358,991.4	266,796,635.6
Otros Ingresos y Beneficios	8.9	1.0
Ingresos Financieros	8.9	1.0
Incremento por Variación de Inventarios	.0	.0
Disminución del Exceso de Estimaciones por Pérdida o Deterioro u Obsolescencia	.0	.0
Disminución del Exceso de Provisiones	.0	.0
Otros Ingresos y Beneficios Varios	.0	.0
Total de Ingresos y Otros Beneficios	698,359,000.3	266,796,636.6
GASTOS Y OTRAS PÉRDIDAS		
Gastos de Funcionamiento	11,436,338.5	5,715,441.9
Servicios Personales	5,045,577.6	1,322,736.9
Materiales y Suministros	44,102.9	5,594.0
Servicios Generales	6,340,916.1	4,387,110.9
Bienes muebles inmuebles e intangibles	5,742.0	.0
Transferencia, Asignaciones, Subsidios y Otras Ayudas	.0	.0
Transferencias Internas y Asignaciones al Sector Público	.0	.0
Transferencias al Resto del Sector Público	.0	.0
Subsidios y Subvenciones	.0	.0
Ayudas Sociales	.0	.0
Pensiones y Jubilaciones	.0	.0
Transferencias a Fideicomisos, Mandatos y Contratos Análogos	.0	.0
Transferencias a la Seguridad Social	.0	.0
Donativos	.0	.0
Transferencias al Exterior	.0	.0
Participaciones y Aportaciones	.0	.0
Participaciones	.0	.0
Aportaciones	.0	.0
Convenios	.0	.0
Intereses, Comisiones y Otros Gastos de la Deuda Pública	.0	.0
Intereses de la Deuda Pública	.0	.0
Comisiones de la Deuda Pública	.0	.0
Gastos de la Deuda Pública	.0	.0
Costo por Coberturas	.0	.0
Apoyos Financieros	.0	.0
Otros Gastos y Pérdidas Extraordinarias	106,756,652.9	873,269.9
Estimaciones, Depreciaciones, Deterioros, Obsolescencia y Amortizaciones	106,756,652.9	873,269.9
Provisiones	.0	.0
Disminución de Inventarios	.0	.0
Aumento por Insuficiencia de Estimaciones por Pérdida o Deterioro y Obsolescencia	.0	.0
Aumento por Insuficiencia de Provisiones	.0	.0
Otros Gastos	.0	.0
Inversión Pública	698,696,012.1	284,147,037.2
Inversión Pública no Capitalizable	698,696,012.1	284,147,037.2
Total de Gastos y Otras Pérdidas	816,889,003.4	290,735,748.9
Resultados del Ejercicio (Ahorro/Desahorro)	-118,530,003.2	-23,939,112.3

Bajo protesta de decir verdad declaramos que los Estados Financieros y sus Notas son razonablemente correctos y responsabilidad del emisor.

Elaboró

Revisó

Autorizó

Lic. Kerena Arellano Gastrejón
Encargada del Área de Recursos Financieros

Mtra. Miriam Guadalupe Moreno González
Coordinadora Administrativa

Dra. María Isabel Sánchez Holguín
Secretaria de la Mujer



CONSEJO ESTATAL DE LA MUJER Y BIENESTAR SOCIAL					
Estado de Variación en la Hacienda Pública					
Del 01 de Enero de 2020 al 31 de Diciembre de 2020					
Concepto	Hacienda Pública / Patrimonio Contribuido	Hacienda Pública / Patrimonio Generado de Ejercicios Anteriores	Hacienda Pública / Patrimonio Generado del Ejercicio	Exceso o Insuficiencia en la Actualización de la Hacienda Pública / Patrimonio	Total
Hacienda Pública / Patrimonio Contribuido Neto de 2019	0.0				0.0
Aportaciones					0.0
Donaciones de Capital					0.0
Actualización de la Hacienda Pública/Patrimonio					0.0
Hacienda Pública / Patrimonio Generado Neto de 2019		-152,148,050.9	-903,836,519.7		-1,055,984,570.6
Resultados del Ejercicio (Ahorro/Desahorro)					-903,836,519.7
Resultados de Ejercicios Anteriores		-152,371,949.1	-903,836,519.7		-152,371,945.1
Revalúos		223,898.2			223,898.2
Reservas					0.0
Rectificaciones de Resultados de Ejercicios Anteriores					0.0
Exceso o Insuficiencia en la Actualización de la Hacienda Pública / Patrimonio Neto de 2019				0.0	0.0
Resultado por Posición Monetaria					0.0
Resultado por Tenencia de Activos no Monetarios					0.0
Hacienda Pública / Patrimonio Neto Final de 2019	0.0	-152,148,050.9	-903,836,519.7	0.0	-1,055,984,570.6
Cambios en la Hacienda Pública / Patrimonio Contribuido Neto de 2020	0.0				0.0
Aportaciones					0.0
Donaciones de Capital					0.0
Actualización de la Hacienda Pública/Patrimonio					0.0
Variaciones de la Hacienda Pública / Patrimonio Generado Neto de 2020		-1,056,208,468.8	9,765,676.4		-1,046,442,792.4
Resultados del Ejercicio (Ahorro/Desahorro)					675,208,766.7
Resultados de Ejercicios Anteriores		-1,056,208,468.8	-665,443,093.3		-1,721,651,562.1
Revalúos			0.0		0.0
Reservas					0.0
Rectificaciones de Resultados de Ejercicios Anteriores					0.0
Cambios en el Exceso o Insuficiencia en la Actualización de la Hacienda Pública / Patrimonio Neto de 2020				0.0	0.0
Resultado por Posición Monetaria					0.0
Resultado por Tenencia de Activos no Monetarios					0.0
Hacienda Pública / Patrimonio Neto Final de 2020	0.0	-1,208,356,519.7	-894,070,844.3	0.0	-2,102,427,364.0

Elaboró

Revisó

Autorizó

Lic. Ximena Aréllano Castrejón
Encargada del Área de Recursos Financieros

Mtra. Miriam Guadalupe Moreno González
Coordinadora Administrativa

Dra. María Isabel Sánchez Holguín
Secretaria de la Mujer

Concepto	MES ACTUAL	MES ANTERIOR
Flujos de Efectivo de las Actividades de Operación		
Origen	698,359,000.3	266,796,636.6
Impuestos	0.0	0.0
Cuotas y Aportaciones de Seguridad Social	0.0	0.0
Contribuciones de mejoras	0.0	0.0
Derechos	0.0	0.0
Productos de Tipo Corriente	8.9	1.0
Aprovechamientos de Tipo Corriente	0.0	0.0
Ingresos por Venta de Bienes y Servicios	0.0	0.0
Ingresos no Comprendidos en las Fracciones de la Ley de Ingresos Causados en Ejercicios Fiscales Anteriores Pendientes de Liquidación o Pago	0.0	0.0
Participaciones y Aportaciones	0.0	0.0
Transferencias, Asignaciones y Subsidios y Otras Ayudas	698,358,991.4	266,796,635.6
Otros Orígenes de Operación	0.0	0.0
Aplicación	810,548,087.4	290,735,748.9
Servicios Personales	5,045,577.6	1,322,736.9
Materiales y Suministros	44,102.9	5,594.0
Servicios Generales	5,742.0	4,387,110.9
Transferencias Internas y Asignaciones al Sector Público	0.0	0.0
Transferencias al resto del Sector Público	0.0	0.0
Subsidios y Subvenciones	0.0	0.0
Ayudas Sociales	0.0	0.0
Pensiones y Jubilaciones	0.0	0.0
Transferencias a Fideicomisos, Mandatos y Contratos Análogos	0.0	0.0
Transferencias a la Seguridad Social	0.0	0.0
Donativos	0.0	0.0
Transferencias al Exterior	0.0	0.0
Participaciones	0.0	0.0
Aportaciones	0.0	0.0
Convenios	0.0	0.0
Otras Aplicaciones de Operación	805,452,665.0	285,020,307.1
Flujos Netos de Efectivo por Actividades de Operación	-112,189,087.1	-23,939,112.3
Flujos de Efectivo de las Actividades de Inversión		
Origen	-79,066,725.3	1,009,137.0
Bienes Inmuebles, Infraestructura y Construcciones en Proceso	72,152.9	135,868.0
Bienes Muebles	-79,138,878.2	873,269.0
Otros Orígenes de Inversión	0.0	0.0
Aplicación	0.0	0.0
Bienes Inmuebles, Infraestructura y Construcciones en Proceso	0.0	0.0
Bienes Muebles	0.0	0.0
Otras Aplicaciones de Inversión	0.0	0.0
Flujos Netos de Efectivo por Actividades de Inversión	-79,066,725.3	1,009,137.0
Flujo de Efectivo de las Actividades de Financiamiento		
Origen	0.0	0.0
Endeudamiento Neto	0.0	0.0
Interno	0.0	0.0
Externo	0.0	0.0
Otros Orígenes de Financiamiento	0.0	0.0
Aplicación	189,051,370.4	-145,851,046.4
Servicios de la Deuda	579,816,745.9	-145,851,046.4
Interno	0.0	0.0
Externo	0.0	0.0
Otras Aplicaciones de Financiamiento	-390,765,375.5	0.0
Flujos Netos de Efectivo por Actividades de Financiamiento	-189,051,370.4	145,851,046.4
Incremento/Disminución Neta en el Efectivo y Equivalentes al Efectivo	-380,307,182.8	122,921,071.1
Efectivo y Equivalentes al Efectivo al Inicio del Ejercicio	245,553,027.2	122,631,956.1
Efectivo y Equivalentes al Efectivo al final del Ejercicio	-134,754,155.6	245,553,027.2

Bajo protesta de decir verdad declaramos que los Estados Financieros y sus Notas son razonablemente correctos y responsabilidad del emisor.

Elaboró

Revisó

Autorizó

Lic. Kerena Arriano Castrejón
Encargada del Área de Recursos Financieros

Mtra. Miriam Guadalupe Moreno González
Coordinadora Administrativa

Dra. María Isabel Sánchez Holguín
Secretaría de la Mujer

Concepto	Saldo Inicial	Cargos del Periodo	Abonos del Periodo	Saldo Final	Variación del Periodo
	1	2	3	4 = (1+2-3)	(4-1)
ACTIVO					
Activo Circulante	243,796,571.2	2,481,925,378.2	2,704,571,255.8	21,150,693.6	-222,645,877.6
Efectivo y Equivalentes	243,724,418.2	2,481,397,670.9	2,703,971,395.7	21,150,693.5	-222,573,724.7
Derechos a Recibir Efectivo o Equivalentes	72,153.0	527,707.3	599,860.1	.1	-72,152.9
Derechos a Recibir Bienes o Servicios	.0	.0	.0	.0	.0
Inventarios	.0	.0	.0	.0	.0
Almacenes	.0	.0	.0	.0	.0
Estimación por Pérdida o Deterioro de Activos Circul.	.0	.0	.0	.0	.0
Otros Activos Circulantes	.0	.0	.0	.0	.0
Activo No Circulante	85,159,394.1	-112,992,797.6	130,444,352.8	-.0	-85,159,394.1
Inversiones Financieras a Largo Plazo	.0	.0	.0	.0	.0
Derechos a Recibir Efectivo o Equivalentes a Largo P	.0	.0	.0	.0	.0
Bienes Inmuebles, Infraestructura y Construcciones e	39,501,979.8	18,996,409.7	58,498,389.6	.0	-39,501,979.8
Bienes Muebles	124,796,292.5	1,733,223.9	126,529,516.4	-.0	-124,796,292.5
Activos Intangibles	.0	.0	.0	.0	.0
Depreciación, Deterioro y Amortización Acumulada de	-79,138,878.2	-133,722,431.3	-54,583,553.10	.0	79,138,878.2
Activos Diferidos	.0	.0	.0	.0	.0
Estimación por Pérdida o Deterioro de Activos no Cir.	.0	.0	.0	.0	.0
Otros Activos no Circulantes	.0	.0	.0	.0	.0
TOTAL DEL ACTIVO	328,955,965.3	2,368,932,580.6	2,835,015,608.6	21,150,693.6	-307,805,271.7

Bajo protesta de decir verdad declaramos que los Estados Financieros y sus Notas son razonablemente correctos y responsabilidad del emisor

Elaboró
Lia. Kerena Arellano Castrejón
Encargada del Área de Recursos Financieros

Revisó
Mtra. Miriam Guadalupe Moreno González
Coordinadora Administrativa

AutORIZÓ
Dra. María Isabel Sánchez Holguín
Secretaria de la Mujer

Concepto	Origen	Aplicación
ACTIVO	143,506,999.4	-85,294,312.6
Activo Circulante	222,645,877.6	.0
Efectivo y Equivalentes	222,573,724.7	.0
Derechos a Recibir Efectivo o Equivalentes	72,152.9	.0
Derechos a Recibir Bienes o Servicios	.0	.0
Inventarios	.0	.0
Almacenes	.0	.0
Estimación por Pérdida o Deterioro de Activos Circulantes	.0	.0
Otros Activos Circulantes	.0	.0
Activo No circulante	-79,138,878.2	-85,294,312.6
Inversiones Financieras a Largo Plazo	.0	.0
Derechos a Recibir Efectivo o Equivalentes a Largo Plazo	.0	.0
Bienes Inmuebles, Infraestructura y Construcciones en Proceso	.0	39,501,979.8
Bienes Muebles	.0	-124,796,292.5
Activos Intangibles	.0	.0
Depreciación, Deterioro y Amortización Acumulada de Bienes	-79,138,878.2	.0
Activos Diferidos	.0	.0
Estimación por Pérdida o Deterioro de Activos no Circulantes	.0	.0
Otros Activos no Circulantes	.0	.0
PASIVO	.0	579,816,745.9
Pasivo Circulante	.0	579,816,745.9
Cuentas por Pagar a Corto Plazo	.0	579,816,745.9
Documentos por Pagar a Corto Plazo	.0	.0
Porción a Corto Plazo de la Deuda Pública a Largo Plazo	.0	.0
Títulos y Valores a Corto Plazo	.0	.0
Pasivos Diferidos a Corto Plazo	.0	.0
Fondos y Bienes de Terceros en Garantía y/o Administración a Corto Plazo	.0	.0
Provisiones a Corto Plazo	.0	.0
Otros Pasivos a Corto Plazo	.0	.0
Pasivo No Circulante	.0	.0
Cuentas por Pagar a Largo Plazo	.0	.0
Documentos por Pagar a Largo Plazo	.0	.0
Deuda Pública a Largo Plazo	.0	.0
Pasivos Diferidos a Largo Plazo	.0	.0
Fondos y Bienes de Terceros en Garantía y/o en Administración a Largo Plazo	.0	.0
Provisiones a Largo Plazo	.0	.0
Otros Pasivos a Corto Plazo	.0	.0
HACIENDA PÚBLICA/PATRIMONIO	-118,530,033.2	-390,989,273.7
Hacienda Pública/Patrimonio Contribuido	.0	.0
Aportaciones	.0	.0
Donaciones de Capital	.0	.0
Actualización de la Hacienda Pública/Patrimonio	.0	.0
Hacienda Pública/Patrimonio Generado	-118,530,033.2	-390,989,273.7
Resultados del Ejercicio (Ahorro/Desahorro)	-118,530,033.2	.0
Resultados de Ejercicios Anteriores	.0	-390,765,375.5
Revalúos	.0	-223,898.2
Reservas	.0	.0
Rectificaciones de Resultados de Ejercicios Anteriores	.0	.0
Exceso o insuficiencia en la Actualización de la Hacienda	.0	.0
Resultado por Posición Monetaria	.0	.0
Resultado por Tenencia de Activos no Monetarios	.0	.0

Bajo protesta de decir verdad declaro que los Estados Financieros y sus Notas son razonablemente correctos y responsables del emisor.

Elaboró

Revisó

Autorizó

Lic. Kerena Arellano Castrejón
Encargada del Área de Recursos Financieros

Mtra. Miriam Guadalupe Moreno González
Coordinadora Administrativa

Dra. María Isabel Sánchez Hólguin
Secretaria de la Mujer

Denominación de las Deudas	Moneda de Contratación	Institución o País Acreedor	Saldo Inicial del Periodo	Saldo Final del Periodo
DEUDA PÚBLICA				
Corto Plazo				
Deuda Interna			.0	.0
Instituciones de Crédito			.0	.0
Títulos y Valores			.0	.0
Arrendamientos Financieros			.0	.0
Deuda Externa			.0	.0
Organismos Financieros Internacional			.0	.0
Deuda Bilateral			.0	.0
Títulos y Valores			.0	.0
Arrendamientos Financieros			.0	.0
Subtotal a Corto Plazo			.0	.0
Largo Plazo				
Deuda Interna			.0	.0
Instituciones de Crédito			.0	.0
Títulos y Valores			.0	.0
Arrendamientos Financieros			.0	.0
Deuda Externa			.0	.0
Organismos Financieros Internacional			.0	.0
Deuda Bilateral			.0	.0
Títulos y Valores			.0	.0
Arrendamientos Financieros			.0	.0
Subtotal a Largo Plazo			.0	.0
Otros Pasivos			591,201,763.9	11,385,018.0
Total de Deuda y Otros Pasivos			591,201,763.9	11,385,018.0

Bajo protesta de decir verdad declaramos que los Estados Financieros y sus Notas son razonablemente correctos y responsabilidad del emisor

Elaboró

Lic. Kerena Arellano Castrejón
Encargada del Área de Recursos Financieros

Revisó

Mtra. Miriam Guadalupe Moreno González
Coordinadora Administrativa

Autorizó

Dra. María Isabel Sánchez Holguín
Secretaria de la Mujer

Concepto	Ayuda a	Subsidio	Sector (económico o social)	Beneficiario	CURP	RFC	Monto Pagado
<p>SIN INFORMACION POR REVELAR EN EL PERIODO</p>							
							0.00

Elaboró

Revisó

Lic. Kerena Arellano Castrejón
 Encargada del Área de Recursos Financieros

Mtra. Miriam Guadalupe Moreno González
 Coordinadora Administrativa

Autorizó

Dra. María Isabel Sánchez Holguín
 Secretaria de la Mujer



GOBIERNO DEL ESTADO DE MEXICO
 SECRETARIA DE DESARROLLO SOCIAL
 CONSEJO ESTATAL DE LA MUJER Y BIENESTAR SOCIAL
 PROGRAMAS Y PROYECTOS DE INVERSIÓN
 DEL 01 DE ENERO AL 31 DE DICIEMBRE DE 2020



<p>En cumplimiento la Ley General de Contabilidad Gubernamental, el Consejo Estatal de la Mujer y Bienestar Social no cuenta con proyectos de inversión a la fecha, en lo dispuesto en los artículos 46, fracción III, inciso b y 52 .</p>	<p style="text-align: center;">Elaboró</p> <p style="text-align: center;">Lic. Kerena Arellano Castrejón Encargada del Área de Recursos Financieros</p> <p style="text-align: center;">Revisó</p> <p style="text-align: center;">Mtra. Miriam Guadalupe Moreno González Coordinadora Administrativa</p> <p style="text-align: center;">Autorizó</p> <p style="text-align: center;">Dra. María Isabel Sánchez Holguín Secretaria de la Mujer</p>
--	--

DEPRECIACIÓN

Entidad: Consejo Estatal de la Mujer y Bienestar Social al 31 de diciembre de 2020

Nombre de la Cuenta	% Depreciación			Acumulada
	Importe	Depreciación	Período Mensual	
Activo				
Bienes Inmuebles				
Edificios no Habitacionales	1,554,006.69	2%	8,567,059.37	7,013,052.68
Bienes Muebles				
Depreciación Equipo de Computo y Accesorios	77,584,871.49	20%	125,155,371.91	47,570,500.42
Mobiliario y Equipo de Oficina	34,579,386.73	3-20%	44,059,208.70	9,479,821.97
Equipo de Foto Cine y Grabación	4,574,900.30	3-10%	18,724,551.00	14,149,650.70
Equipo Médico	1,284,965.87	10%	3,725,294.91	2,440,329.04
Vehículos y Equipo de Transporte	222,503.04	20%	482,018.53	259,515.49
Equipo Educativo	27,178,364.22	10%	37,625,878.05	10,447,513.83
Equipo de Repostería	1,192,129.77	10%	2,496,569.37	1,304,439.60
Maquinaria	984,325.77	10%	1,482,479.56	498,153.79
Equipo Diverso	3,893,610.50	10%	9,167,933.89	5,274,323.39
Equipo de Radio y Comunicación	3,463,423.49	10%	7,168,162.75	3,704,739.26
TOTAL	79,138,878.18		133,722,431.28	54,583,553.10

Bajo protesta de decir verdad declaro que los Estados Financieros y sus Notas son razonablemente correctos y responsables del mismo.

Elaboró
Lic. Kerena Arellano Castrejón
Encargada del Área de Recursos Financieros

Revisó
Mtra. Miriam Guadalupe Moreno González
Coordinadora Administrativa

Autorizó
Dra. María Isabel Sánchez Holguín
Secretaria de la Mujer

En cumplimiento a lo dispuesto por los artículos 46, fracción I, inciso d y 52 de la Ley General de Contabilidad Gubernamental, en relación al Informe Sobre Pasivos Contingentes, se aclara que este Consejo Estatal de la Mujer y Bienestar Social al 31 de Diciembre de 2020, no tiene pasivos contingentes que deriven de alguna obligación posible presente o futura, cuya existencia y/o realización sea incierta, y en consecuencia **no le es aplicable** el Informe sobre pasivos contingentes.

No obstante a la situación anteriormente expuesta, se hace la pertinente aclaración que los pasivos manifestados en su información financiera, en todos los casos corresponden a obligaciones reales derivadas de la recepción a plena satisfacción de bienes y/o servicios debidamente devengados, o bien, corresponden a retenciones a favor de terceros, cuyo pago se encuentra pendiente a esta fecha.

Lo anterior, de conformidad con lo establecido en el capítulo VII, numeral III, inciso g) del Manual de Contabilidad Gubernamental emitido por el CONAC, donde se establece en términos generales que:

"los pasivos contingentes son obligaciones que tienen su origen en hechos específicos e independientes del pasado que en el futuro pueden ocurrir o no y, de acuerdo con lo que acontezca, desaparecen o se convierten en pasivos reales por ejemplo, juicios, garantías, avales, costos de planes de pensiones, jubilaciones, etc."

Bajo protesta de decir verdad declaramos que los Estados Financieros y sus Notas son razonablemente correctos y responsabilidad del emisor

Elaboró

Lic. Kerena Arriano Castrejón
Encargada del Área de Recursos Financieros

Revisó

Mtra. Miriam Guadalupe Moreno González
Coordinadora Administrativa

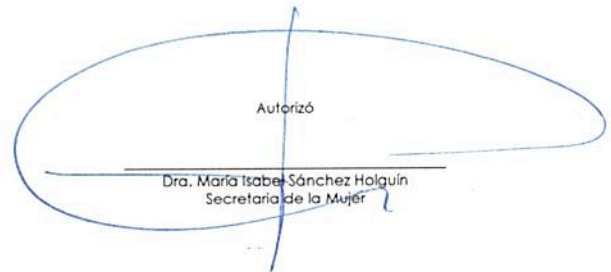
Autorizó

Dra. María Isabel Sánchez Halguín
Secretaria de la Mujer

CONSEJO ESTATAL DE LA MUJER Y BIENESTAR SOCIAL
 Estado Analítico del Ejercicio del Presupuesto de Egresos
 Clasificación Administrativa
 DEL 01 DE ENERO DE 2020 AL 31 DE DICIEMBRE DE 2020

Concepto	Egresos						Subejercicio 6 = (3 - 4)
	Aprobado	Ampliaciones/ (Reducciones)	Modificado	Devengado	Pagado		
	1	2	3 = (1 + 2)	4	5		
Entidades Paraestatales y Fideicomisos No Empresariales y No Financieros	4,404,600,950.6	728,133,909.6	5,132,734,860.1	4,144,777,526.1	4,144,170,809.3	987,957,334.1	
Instituciones Publicas de Seguridad Social	-	-	-	-	-	-	
Entidades Paraestatales Empresariales No Financieras con Participación Estatal Mayoritaria	-	-	-	-	-	-	
Entidades Paraestatales Empresariales Financieras Monetarias con Participación Estatal Mayoritaria	-	-	-	-	-	-	
Entidades Paraestatales Empresariales Financieras No Monetarias con Participación Estatal Mayoritaria	-	-	-	-	-	-	
Fideicomisos Financieros Públicos con Participación Estatal Mayoritaria	-	-	-	-	-	-	
Total del Gasto	4,404,600,950.6	728,133,909.6	5,132,734,860.1	4,144,777,526.1	4,144,170,809.3	987,957,334.1	

Bajo protesta de decir verdad declaramos que los Estados Financieros y sus notas, son razonablemente correctos y son responsabilidad del emisor

Elaboró

Lic. Kerena Arellano Castrejón
 Encargada del Área de Recursos Financieros

Revisó

Mtra. Miriam Guadalupe Moreno González
 Coordinadora Administrativa

Autorizó

Dra. María Isabel Sánchez Holguín
 Secretaria de la Mujer

CONSEJO ESTATAL DE LA MUJER Y BIENESTAR SOCIAL
Estado Analítico del Ejercicio del Presupuesto de Egresos
Clasificación Económica (por Tipo de Gasto)
DEL 01 DE ENERO DE 2020 AL 31 DE DICIEMBRE DE 2020

Concepto	Egresos					Subejercicio 6 = (3 - 4)
	Aprobado	Ampliaciones/ (Reducciones)	Modificado	Devengado	Pagado	
	1	2	3 = (1 + 2)	4	5	
Gasto Corriente	73,164,231.0	728,133,909.6	801,298,140.6	787,990,580.7	787,989,567.5	13,307,559.8
Gasto de Capital	4,331,436,719.6	-	4,331,436,719.6	3,356,786,945.33	3,356,207,883.8	974,649,774.2
Amortización de la Deuda y Disminución de Pasivos		738,205,833.2	738,205,833.2	738,205,833.2	738,205,833.2	0.0
Pensiones y Jubilaciones						
Participaciones						
Total del Gasto	4,404,600,950.6	1,466,339,742.7	5,870,940,693.3	4,882,983,359.3	4,882,403,284.5	987,957,334.0

Bajo protesta de decir verdad declaramos que los Estados Financieros y sus notas, son razonablemente correctos y son responsabilidad del emisor

~~Elaboró~~

~~Lic. Kerena Arellano Castrejón
Encargada del Área de Recursos Financieros~~

~~Revisó~~

~~Mtra. Miriam Guadalupe Moreno González
Coordinadora Administrativa~~

~~Autorizó~~

~~Dra. María Isabel Sánchez Holguín
Secretaría de la Mujer~~

CONSEJO ESTATAL DE LA MUJER Y BIENESTAR SOCIAL
Estado Analítico del Ejercicio del Presupuesto de Egresos
Clasificación Administrativa
DEL 01 DE ENERO DE 2020 AL 31 DE OCTUBRE DE 2020

Concepto	Egresos						Subejercicio 6 = (3 - 4)
	Aprobado	Ampliaciones/ (Reducciones)	Modificado	Devengado	Pagado		
	1	2	3 = (1 + 2)	4	5		
Poder Ejecutivo Poder Legislativo Poder Judicial Organos Autonomos	4,404,600,950.6	728,133,909.6	5,132,734,860.2	4,144,777,526.1	4,144,170,809.3		987,957,334.1
Total del Gasto	4,404,600,950.6	728,133,909.6	5,132,734,860.2	4,144,777,526.1	4,144,170,809.3		987,957,334.1

Bajo protesta de decir verdad declaramos que los Estados Financieros y sus notas, son razonablemente correctos y son responsabilidad del emisor

Elaboró

Lic. Kerena Arellano Castrejón
 Encargada del Área de Recursos Financieros

Revisó

Mtra. Miriam Guadalupe Moreno González
 Coordinadora Administrativa

Autorizó

Dra. María Isabel Sánchez Holguín
 Secretaria de la Mujer

CONSEJO ESTATAL DE LA MUJER Y BIENESTAR SOCIAL
Estado Analítico del Ejercicio del Presupuesto de Egresos
Clasificación Administrativa
DEL 01 DE ENERO DE 2020 AL 31 DE DICIEMBRE DE 2020

Concepto	Egresos					Subejercicio
	Aprobado 1	Ampliaciones/ (Reducciones) 2	Modificado 3 = (1 + 2)	Devengado 4	Pagado 5	
215C1 Consejo Estatal de la Mujer y Bienestar Social	4,404,600,950.6	728,133,909.6	5,132,734,860.2	4,144,777,526.1	4,144,170,809.3	987,957,334.1
Total del Gasto	4,404,600,950.6	728,133,909.6	5,132,734,860.2	4,144,777,526.1	4,144,170,809.3	987,957,334.1

Bajo protesta de decir verdad declaramos que los Estados Financieros y sus notas, son razonablemente correctos y son responsabilidad del emisor

~~Elaboró~~
 Lic. Kerena Ayellano Castrejón
 Encargada del Área de Recursos Financieros

~~Revisó~~

~~Mtra. Miriam Guadalupe Moreno González
 Coordinadora Administrativa~~

~~Autorizó~~

~~Dra. María Isabel Sánchez Holguín
 Secretaria de la Mujer~~

CONSEJO ESTATAL DE LA MUJER Y BIENESTAR SOCIAL
 Estado Analítico del Ejercicio del Presupuesto de Egresos
 Clasificación Funcional (Finalidad y Función)
 DEL 01 DE ENERO DE 2020 AL 31 DE DICIEMBRE DE 2020

Concepto	Egresos					Subejercicio 6 = (3 + 4)
	Aprobado 1	Ampliaciones/ (Reducciones) 2	Modificado 3 = (1 + 2)	Devengado 4	Pagado 5	
Gobierno						
Legislación						
Justicia	2,933,047.0	-	1,620,043.9	1,311,012.9	1,311,012.9	1,990.2
Coordinación de la Política de Gobierno						
Relaciones Exteriores	2,933,047.0	-	1,620,043.9	1,311,012.9	1,311,012.9	1,990.2
Asuntos Financieros y Hacendarios						
Seguridad Nacional						
Asuntos de Orden Público y de Seguridad Interior						
Otros Servicios Generales						
Desarrollo Social	4,401,667,903.6	-	8,451,879.7	3,405,260,680.0	3,404,653,963.2	987,955,343.9
Protección Ambiental						
Vivienda y Servicios a la Comunidad						
Salud						
Recreación, Cultura y Otras Manifestaciones Sociales						
Educación						
Protección Social	4,401,667,903.6	-	8,451,879.7	3,405,260,680.0	3,404,653,963.2	987,955,343.9
Otros Asuntos Sociales						
Desarrollo Económico						
Asuntos Económicos, Comerciales y Laborales en General						
Agropecuaria, Silvicultura, Pesca y Caza						
Combustibles y Energía						
Minería, Manufacturas y Construcción						
Transporte						
Comunicaciones						
Turismo						
Ciencia, Tecnología e Innovación						
Otras Industrias y Otros Asuntos Económicos						
Otros no Clasificados en Funciones Anteriores						
Transferencias de la Deuda Pública / Costo Financiero de la Deuda						
Transferencias, Participaciones y Aportaciones entre Diferentes Niveles y Ordenes de Gobierno						
Saneamiento del Sistema Financiero						
Adeudos de Ejercicios Fiscales Anteriores						
Total del Gasto	4,404,600,950.6	-	10,071,923.6	3,406,571,692.9	3,405,964,976.1	987,957,334.1

Bajo protesta de decir verdad declaramos que los Estados Financieros y sus notas, son razonablemente correctos y son responsabilidad del emisor.

~~Elaboró:~~
 Lic. Kerena Velasco Castrejón
 Encargada del Área de Recursos Financieros

~~Revisó:~~
 Mtra. Miriam Guadalupe Moreno González
 Coordinadora Administrativa

~~Autorizó:~~
 Dra. María Isabel Sánchez Holguín
 Secretaria de la Mujer

CONSEJO ESTATAL DE LA MUJER Y BIENESTAR SOCIAL
 Gasto por Categoría Programática
 DEL 01 DE ENERO DE 2020 AL 31 DE DICIEMBRE DE 2020

Concepto	Egresos				Subejercicio
	Aprobado 1	Ampliaciones/(Reducciones) 2	Modificado 3=(1+2)	Devengado 4	
					6=(3-4)
Programas	4,404,600,950.6	728,133,909.6	5,132,734,860.2	4,144,777,526.1	987,957,334.1
Subsidios: Sector Social y Privado o Entidades Federativas y Municipios	4,404,600,950.6	728,133,909.6	5,132,734,860.2	4,144,777,526.1	987,957,334.1
Sujetos o Reglas de Operación					
Otros Subsidios	4,404,600,950.6	728,133,909.6	5,132,734,860.2	4,144,777,526.1	987,957,334.1
Desempeño de las Funciones	-	-	-	-	-
Prestación de Servicios Públicos	-	-	-	-	-
Provisión de Bienes Públicos	-	-	-	-	-
Planeación, seguimiento y evaluación de políticas públicas	-	-	-	-	-
Promoción y Fomento	-	-	-	-	-
Regulación y Supervisión	-	-	-	-	-
Funciones de las Fuerzas Armadas (Únicamente Gobierno Federal)	-	-	-	-	-
Específicos	-	-	-	-	-
Proyectos de Inversión	-	-	-	-	-
Administrativos y de Apoyo	-	-	-	-	-
Apoyo al Proceso presupuestario y para mejorar la eficiencia institucional	-	-	-	-	-
Apoyo a la función pública y al mejoramiento de la gestión	-	-	-	-	-
Operaciones ajenas	-	-	-	-	-
Compromisos	-	-	-	-	-
Obligaciones de cumplimiento de resolución jurisdiccional	-	-	-	-	-
Desastres naturales	-	-	-	-	-
Obligaciones	-	-	-	-	-
Pensiones y jubilaciones	-	-	-	-	-
Aportaciones a la seguridad social	-	-	-	-	-
Aportaciones a fondos de estabilización	-	-	-	-	-
Aportaciones a fondos de inversión y reestructura de pensiones	-	-	-	-	-
Programa de Gasto Federalizado (Gobierno Federal)	-	-	-	-	-
Gasto Federalizado	-	-	-	-	-
Participaciones a entidades federativas y municipios	-	-	-	-	-
Costo financiero, deuda o apoyos a deudores y ahorradores de la banca	-	-	-	-	-
Adeudos de ejercicios fiscales anteriores	-	-	-	-	-
Total del Gasto	4,404,600,950.6	728,133,909.6	5,132,734,860.2	4,144,777,526.1	987,957,334.1

Bajo protesta de decir verdad declaramos que los Estados Financieros y sus notas, son razonablemente correctos y son responsabilidad del emisor

Elaboró

Lic. Kerena Arriaga Castrejón
 Encargada del Área de Recursos Financieros

Revisó

Mtra. Miriam Guadalupe Moreno González
 Coordinadora Administrativa

Autorizó

Dra. María Isabel Sánchez Holguín
 Secretaria de la Mujer

CUENTAS DE ORDEN CONTABLES

(Pesos)

	NOVIEMBRE	DICIEMBRE
CUENTAS DEUDORAS		
Almacén	0.0	0.0
	<u>0.0</u>	<u>0.0</u>
CUENTAS ACREEDORAS		
Articulos Disponibles por el Almacén	0.00	0.00
Articulos Distribuidos por El Almacén	0.00	0.00
	<u>0.0</u>	<u>0.0</u>

Bajo protesta de decir verdad declaramos que los Estados Financieros y sus notas, son razonablemente correctos y son responsabilidad del emisor

Elaboró

Lic. Kerena Arellano Castrejón
Encargada del Área de Recursos Financieros

Revisó

Mtra. Miriam Guadalupe Moreno González
Coordinadora Administrativa

Autorizó

Dra. Mariá Isabel Sánchez Holguín
Secretaria de la Mujer

CUENTAS DE ORDEN PRESUPUESTALES
(Pesos)

	2020
CUENTAS DEUDORAS	
Ley de Ingresos Estimada	5,132,734,860.34
Presupuesto de Egresos por Ejercer de Gastos de Funcionamiento	12,989,201.83
Presupuesto de Egresos por Ejercer de Intereses y Comisiones	-
Presupuesto de Egresos por Ejercer de Inversión	974,649,774.23
Presupuesto de Egresos por Ejercer de Bienes Muebles, Inmuebles	318,358.00
Presupuesto de Egresos Comprometido de Inversión	-
Presupuesto de Egresos Comprometido de Gasto de	-
Presupuesto de Egresos Devengado de Gastos de Funcionamiento	1,013.28
Presupuesto de Egresos Devengado de Inversión	605,703.53
Presupuesto de Egresos Pagado de Gastos de Funcionamiento	49,757,092.29
Presupuesto de Egresos Pagado de Gastos de Transferencias	-
Presupuesto de Egresos Pagado de Intereses	738,205,833.16
Presupuesto de Egresos Pagado de Inversión	3,356,181,241.80
Presupuesto de Egresos Pagado de Bienes Muebles, Inmuebles	26,642.00
	10,265,469,720.46
CUENTAS ACREEDORAS	
Ley de Ingresos por Ejecutar	936,594,175.76
Ley de Ingresos Devengado	-
Ley de Ingresos Recaudado	4,196,140,684.58
Presupuesto de Egresos Aprobado de Gastos de Funcionamiento	62,747,307.40
Presupuesto de Egresos Aprobado de Transferencias	-
Presupuesto de Egresos Aprobado de Intereses y Comisiones	738,205,833.16
Presupuesto de Egresos Aprobado de Inversión	4,331,436,719.56
Presupuesto de Egresos Aprobado de Bienes Muebles, Inmuebles	345,000.00
	10,265,469,720.46

Bajo protesta de decir verdad declaramos que los Estados Financieros y sus notas, son razonablemente correctos y son responsabilidad del emisor

Elaboró

Revisó

Autorizó

Lic. Kerena Arellano Castrejón
Encargada del Área de Recursos Financieros

Mtra. Miriam Guadalupe Moreno González
Coordinadora Administrativa

Dra. María Isabel Sánchez Holguín
Secretaria de la Mujer

DEUDORES Y CUENTAS POR COBRAR A CORTO PLAZO

CEMUS EDOMEX Mes: 31-dic-20



Entidad: Consejo Estatal de la Mujer y Bienestar Social

NOMBRE DEL DEUDOR	NO. CHEQUE	FECHA DE CHEQUE	PÓLIZA	FECHA DE PÓLIZA	CONCEPTO	ANTIGÜEDAD					SALDO TOTAL POR COMPROBAR Y/O REINTEGRAR	OBSERVACIONES	RECURSO FEDERAL	RECURSO ESTATAL	
						MENOS DE 30 DÍAS	30 DÍAS	60 DÍAS	90 DÍAS	MÁS DE 90 DÍAS					
						0.00	0.00	0.00	0.00	0.00	0.00				
TOTALES						0.00	0.00	0.00	0.00	0.00	0.00				

Bajo protesta de decir verdad declaramos que los Estados Financieros y sus notas, son razonablemente correctos y son responsabilidad del emisor

~~Eaboró
 Lic. Kerena A. Ortiz Castrejón
 Encargada del Área de Recursos Financieros~~

 Revisó
 Mtra. Miquela Guadalupe Moreno González
 Coordinadora Administrativa

Autorizó
 Dra. María Iliabel Sánchez-Holgún
 Secretaria de la Mujer

CONSEJO ESTATAL DE LA MUJER Y BIENESTAR SOCIAL.

Estado Analítico del Ejercicio del Presupuesto de Egresos
Clasificación por Objeto del Gasto (Capítulo y Concepto)

Del 01 de Enero de 2020 al 31 de Diciembre de 2020

Concepto	Egresos					Subejercicio 6 = (3 - 4)
	1 Aprobado	2 Ampliaciones/ (Reducciones)	3 = (1 + 2) Modificado	4 Devengado	5 Pagado	
Servicios Personales						
REMUNERACIONES AL PERSONAL DE CARACTER PERMANENTE.	39,057,516.0	-	30,713,315.1	29,812,660.75	29,812,660.75	900,654.4
REMUNERACIONES ADICIONALES Y ESPECIALES.	18,011,593.0	-	11,494,930.2	11,333,244.89	11,333,244.89	161,685.3
SEGURIDAD SOCIAL.	9,610,717.0	-	6,990,701.1	6,387,136.9	6,387,136.94	303,564.1
OTRAS PRESTACIONES SOCIALES Y ECONOMICAS.	4,878,565.0	-	3,373,960.8	3,253,255.76	3,253,255.76	120,705.1
PAGO DE ESTIMULOS A SERVIDORES PUBLICOS.	5,902,948.0	-	3,037,438.88	8,625,687.8	8,625,687.76	314,699.1
	653,693.0	-	213,335.4	213,335.4	213,335.4	0.7
Materiales y suministros	3,393,836.0	-	1,771,308.4	545,709.51	545,709.51	1,225,598.9
MATERIALES DE ADMINISTRACION, EMISION DE DOCUMENTOS Y ARTICULOS OFICIALES.	1,927,876.0	-	700,851.3	91,443.0	91,443.0	609,408.3
MATERIAS PRIMAS Y MATERIALES DE PRODUCCION Y COMERCIALIZACION.	80,964.0	-	45,378.6	1,309.0	1,309.0	44,069.6
MATERIALES Y ARTICULOS DE CONSTRUCCION Y DE REPARACION.	10,534.0	-	2,106.8	-	-	2,106.8
PRODUCTOS QUIMICOS, FARMACEUTICOS Y DE LABORATORIO	57,809.0	-	36,790.54	198,840.2	198,840.2	157,754.0
COMBUSTIBLES, LUBRICANTES Y ADITIVOS.	492,412.0	-	280,780.1	220,935.5	220,935.5	59,844.5
VESTUARIOS, BLANCOS	109,300.0	-	83,604.0	3,796.0	3,795.98	79,808.0
HERRAMIENTAS, REPARACIONES Y ACCESORIOS MENORES.	714,941.00	-	280,975.0	29,385.8	29,385.76	251,589.2
Servicios Generales	30,712,879.0	-	30,262,683.9	19,399,735.31	19,399,732.03	10,862,948.6
SERVICIOS BASICOS.	1,755,192.00	-	773,140.1	676,983.9	676,983.89	96,156.2
SERVICIOS DE ARRENDAMIENTO.	2,812,834.00	-	26,633.0	-	-	26,633.0
SERVICIOS PROFESIONALES, CIENTÍFICOS, TÉCNICOS Y OTROS SERVICIOS.	18,092,889.00	-	22,713,345.8	17,411,686.3	17,411,686.30	5,301,659.5
SERVICIOS FINANCIEROS, BANCARIOS Y COMERCIALES.	214,714.00	-	38,703.8	15,044.5	15,044.50	23,659.3
SERVICIOS DE INSTALACION, REPARACION, MANTENIMIENTO Y CONSERVACION.	809,697.00	-	143,456.7	113,914.9	113,914.92	29,541.8
SERVICIOS DE COMUNICACION SOCIAL Y PUBLICIDAD.	1,104,787.00	-	220,287.0	8,400.0	8,400.00	211,887.0
SERVICIOS DE TRASLADO Y VIATICOS.	585,022.00	-	135,683.4	44,570.0	44,569.95	91,113.4
SERVICIOS OFICIALES	0.00	-	550,000.0	507,500.0	507,500.00	42,500.0
OTROS SERVICIOS GENERALES.	5,337,744.00	-	5,661,434.1	621,635.8	620,622.47	5,039,798.3
Transferencias, asignaciones, subsidios y otras ayudas.						
SUBSIDIOS Y SUBVENCIONES.	-	-	-	-	-	-
Bienes Muebles, Inmuebles E Intangibles						
MOBILIARIO Y EQUIPO DE ADMINISTRACION.	-	371,642.00	345,000.0	26,642.00	26,642.00	318,358.0
MOBILIARIO Y EQUIPO EDUCACIONAL Y RECREATIVO.	-	345,000.00	345,000.0	-	-	345,000.0
EQUIPO E INSTRUMENTAL MEDICO Y DE LABORATORIO.	-	26,642.00	-	-	-	26,642.0
MAQUINARIA, OTROS EQUIPOS Y HERRAMIENTAS.	-	-	-	-	-	-
Inversión Pública	4,331,436,719.6	-	4,331,436,719.6	3,356,786,945.3	3,356,181,241.80	974,649,774.2
OBRA PUBLICA EN BIENES DE DOMINIO PUBLICO.	4,331,436,719.6	-	4,331,436,719.6	3,356,786,945.3	3,356,181,241.80	974,649,774.2
Deuda Pública.						
ABONOS DE EJERCICIOS FISCALES ANTERIORES (ADEFAS).	-	738,205,833.16	738,205,833.2	738,205,833.20	738,205,833.20	-
Total del Gasto	4,403,600,559.6	729,160,531.6	5,132,761,091.2	4,144,777,526.1	4,144,170,809.3	987,957,334.0

Bajo protesta de decir verdad declaramos que los cálculos financieros y sus notas, son razonablemente correctos y son responsabilidad del emisor.

Emisor

Revisó

0.74

Autorizó

Lic. Kerény Castillo Castrejón
Encargada del Área de Recursos Financieros

Mtra. Miriam Guadalupe Moreno Gortáez
Coordinadora Administrativa

Dra. María Isabel Sánchez Holguín
Secretaria de la Mujer

CONSEJO ESTATAL DE LA MUJER Y BIENESTAR SOCIAL
 Estado Analítico de Ingresos
 DEL 01 DE ENERO DE 2020 AL 31 DE DICIEMBRE DE 2020
 (pesos)

Estado Analítico de Ingresos Por Fuente de Financiamiento	Ingreso					Diferencia (6= 5 - 1)
	Estimado (1)	Ampliaciones y Reducciones (2)	Modificado (3= 1 + 2)	Devengado (4)	Recaudado (5)	
Ingresos del Gobierno						
Impuestos	.0	.0	.0	.0	.0	.0
Contribuciones de Mejoras						.0
Derechos						.0
Productos	.0	.0	.0	.0	.0	.0
Corriente						.0
Capital						.0
Aprovechamientos	.0	.0	.0	.0	.0	.0
Corriente						.0
Capital						.0
Participaciones y Aportaciones						.0
Transferencias, Asignaciones, Subsidios y Otras						.0
Ayudas	.0	.0	.0	.0	.0	.0
Ingresos de Organismos y Empresas	5,132,734,860.3	.0	5,132,734,860.3	.0	4,196,140,684.6	-936,594,175.8
Cuotas y Aportaciones de Seguridad Social						.0
Ingresos por Ventas de Bienes y Servicios						.0
Transferencias, Asignaciones, Subsidios y Otras	5,132,734,860.3	.0	5,132,734,860.3	.0	4,196,140,684.6	-936,594,175.8
Ayudas						.0
Ingresos derivados de financiamiento	.0	.0	.0	.0	.0	.0
Ingresos Derivados de Financiamientos	.0	.0	.0	.0	.0	.0
Total	5,132,734,860.3	.0	5,132,734,860.3	.0	4,196,140,684.6	-936,594,175.8

* Los ingresos excedentes se presentan para efectos de cumplimiento de la Ley General de Contabilidad Gubernamental y el importe reflejado debe ser siempre mayor a cero. Bajo protesta de decir verdad declaramos que los Estados Financieros y sus notas, son razonablemente correctos y son responsabilidad del emisor.

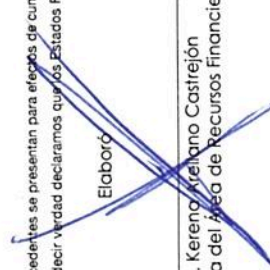
Elaboró 
 Lic. Kerena Velasco Castrejón
 Encargada del Área de Recursos Financieros

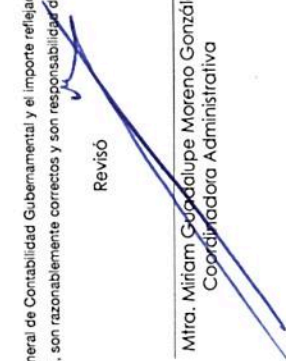
Revisó 
 Mtra. Miriam Guadalupe Moreno González
 Coordinadora Administrativa

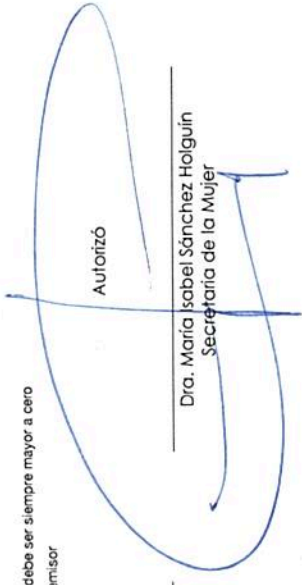
Autorizó 
 Dra. María Isabel Sánchez Holguín
 Secretaria de la Mujer

"2020. Año de Laura Méndez de Cuenca; emblema de la mujer Mexiquense".

CONSEJO ESTATAL DE LA MUJER Y BIENESTAR SOCIAL
NOTAS A LOS ESTADOS FINANCIEROS
AL 31 DE DICIEMBRE DEL 2020.

NOTAS DE DESGLOSE

1. ESTADO DE SITUACIÓN FINANCIERA

Efectivo y Equivalentes

Efectivo

EL saldo de \$ 0.00 pesos.

Bancos

El saldo de \$21,150,693.50 pesos, se compone de recurso no ejercido de las cuentas de Gasto Corriente, además contempla los intereses generados en las cuentas bancarias.

Derechos a Recibir Efectivo y Equivalentes

Deudores Diversos por Cobrar a Corto Plazo

El saldo en este rubro asciende a \$ 0.00 pesos.

Bienes Inmuebles, Infraestructura y Construcciones en Proceso

Bienes Inmuebles e Infraestructura

El saldo asciende a \$ 0.00 pesos.

Bienes Muebles

El saldo asciende a \$ 0.00 pesos.



SECRETARÍA DE LA MUJER
UNIDAD DE APOYO ADMINISTRATIVO

La depreciación se calcula mediante el método de línea recta a partir del mes siguiente de adquisición aplicando las tasas aprobadas en el Manual Único de Contabilidad Gubernamental

Vehículos	10%
Equipo de Cómputo	20%
Mobiliario y Equipo de Oficina	3%
Edificios	2%
Maquinaria	10%
El resto	10%

PASIVO

Cuentas por Pagar a Corto Plazo

El saldo de \$ 0.00 pesos.

Proveedores por Pagar a Corto Plazo

El saldo de \$ 0.00 pesos.

Retenciones y Contribuciones por Pagar a Corto Plazo

El saldo de \$ 2,324,158.86 pesos, representa el importe de las retenciones pendientes de pago, principalmente por las retenciones de nóminas, honorarios y arrendamientos.

Vencimiento a 90 días:

CONCEPTO	IMPORTE
Retención de ISR Sueldos Mexiquense	803,790.55
Retención de ISR Salario Rosa	700,805.70
Retención de ISR Fam Fuertes Personas Adultas Mayores	387,320.93
Retención de ISR Honorarios INMUJERES	130,292.46
Retención de ISR Honorarios PAIMEF	234,784.42
Retenciones Honorarios Fobam	17,241.36
Retención de ISR Arrendamiento Mexiquense	6,070.68
Retención de ISR Arrendamiento PAM	26,640.58
Retención de ISR Arrendamiento Fam Fuertes Salario Rosa	17,212.18
Total	2,324,158.86

Otras Cuentas por Pagar a Corto Plazo

Su saldo de \$ 9,060,859.21 pesos se integra principalmente por los compromisos por pagar e intereses generados en las cuentas bancarias.

SECRETARÍA DE LA MUJER
 UNIDAD DE APOYO ADMINISTRATIVO

Vencimiento mayor a 365 días:

CONCEPTO	IMPORTE
3%	606,716.79
Estimulos de fin de año 2020	21,285.60
Laudos 2020	3,233,702.00
Banorte Cta 214-0184892-574 Gasto Corriente	1,001,583.37
Banorte Cta 2414-0506830-383 Gasto Corriente	1,039,917.38
Banorte Cta 01070105-356 PAIMEF 20	1,080,505.47
Banorte Cta. 1111698452 FOBAM	2,077,148.60
Total	9,060,859.21

2. ESTADO DE ACTIVIDADES

Los ingresos del mes ascienden a \$ 698,359,000.29 pesos integrados de la siguiente manera:

PARTICIPACIONES, APORTACIONES, TRANSFERENCIAS, ASIGNACIONES, SUBSIDIOS Y OTRAS AYUDAS

TRANSFERENCIAS, ASIGNACIONES, SUBSIDIOS Y OTRAS AYUDAS

El importe en este rubro corresponde a \$ 4,192,906,584.30 pesos, los cuales representan los recursos recaudados por concepto de transferencias, asignaciones, subsidios y otras ayudas.

OTROS INGRESOS Y BENEFICIOS

El importe recaudado para este rubro en otros ingresos y beneficios varios asciende a \$ 8.91 pesos derivado principalmente por el redondeo de pago de impuestos e ingresos por indemnización de seguros.

GASTOS Y OTRAS PÉRDIDAS

El total de egresos ordinarios para la operación del mes asciende a \$816,869,003.44 pesos, desglosado de la siguiente manera:



SECRETARÍA DE LA MUJER
UNIDAD DE APOYO ADMINISTRATIVO

Concepto	Importe
Gastos	
Servicios Personales	5,045,577.56
Materiales y Suministros	44,102.85
Servicios Generales	6,340,916.08
Subsidios y Subvenciones	0.00
Inversión Pública	698,696,012.09
Bienes Muebles, Inmuebles e Intangibles	5,742.00
Total Egresos	710,132,350.58
Otros Gastos y Pérdidas Extraordinarias	106,756,652.86
Depreciaciones	106,756,652.86
Total de Gastos y Otras Pérdidas	816,889,003.44

3. ESTADO DE VARIACIÓN EN LA HACIENDA PÚBLICA

Patrimonio Generado	2020
Resultado del Ejercicio	675,208,768.73
Resultado de Ejercicios Anteriores	-665,443,093.30
Revalúos	0.00
Total Patrimonio	9,765,675.43

4. ESTADO DE FLUJOS DE EFECTIVO

El análisis de los saldos inicial y final que figuran en la última parte del Estado de Flujos de Efectivo en la cuenta de efectivo y equivalentes es como sigue:

Concepto	NOVIEMBRE	DICIEMBRE
Efectivo en Bancos-Tesorería	243,724,418.22	21,150,693.50
Total de Efectivo y Equivalentes	243,724,418.22	21,150,693.50

Conciliación de Flujos Netos de las Actividades de Operación y la Cuenta de Ahorro/Desahorro antes de los Rubros Extraordinarios

Concepto	NOVIEMBRE	DICIEMBRE
Flujos Netos de Efectivo por Actividades de Operación	-23,939,112.29	-112,189,087.07
Flujos Netos de Efectivo por Actividades de Inversión	1,009,137.00	-79,066,725.30
Flujos Netos de Efectivo por Actividades de Financiamiento	145,851,046.40	-189,051,370.42
Incremento/Disminución Neta en el Efectivo y Equivalentes al Efectivo	122,921,071.11	-380,307,182.79
Efectivo y Equivalentes al Efectivo al Inicio del Ejercicio	122,631,956.10	245,553,027.21
Efectivo y Equivalentes al Efectivo al final del Ejercicio	245,553,027.21	-134,754,155.58

CONCILIACIÓN ENTRE LOS INGRESOS PRESUPUESTARIOS Y CONTABLES, ASÍ COMO ENTRE LOS EGRESOS PRESUPUESTARIOS Y LOS GASTOS CONTABLES.

CONSEJO ESTATAL DE LA MUJER Y BIENESTAR SOCIAL Conciliación entre los Ingresos Presupuestarios y Contables Correspondiente del 01 de Enero de 2020 al 31 de Diciembre de 2020 (Pesos)		
1. Ingresos Presupuestarios		4,196,140,684.58
2. Más ingresos contables no presupuestarios		0.0
Incremento por variación de inventarios		
Disminución del Exceso de Estimaciones por pérdida o deterioro u obsolescencia		
Disminución del exceso de provisiones		
Otros ingresos y beneficios varios		
Otros ingresos contables no presupuestarios		
3. Menos ingresos presupuestarios no contables		3,234,102.0
Productos de capital		
Aprovechamientos capital		
Ingresos derivados de financiamientos		0.0
Otros ingresos presupuestarios no contables		3,234,102.00
4. Ingresos Contables (4 = 1 + 2 - 3)		4,192,906,582.58

CONSEJO ESTATAL DE LA MUJER Y BIENESTAR SOCIAL Conciliación entre los Egresos Presupuestarios y los Gastos contables Correspondiente del 01 de Enero de 2020 al 31 de Diciembre de 2020 (Pesos)		
1.- Total de egresos (presupuestarios)		4,144,777,526.06
2.- Menos egresos presupuestarios no contables		747,014,133.16
Mobiliario y equipo de administración	20,900.00	
Mobiliario y equipo educacional y recreativo	0.00	
Equipo e instrumental médico y de laboratorio	0.00	
Vehículos y equipo de Transporte	0.00	
Equipo de defensa y seguridad	0.00	
Maquinaria, otros equipos y herramientas	0.00	
Activos biológicos	0.00	
Bienes inmuebles	0.00	
Activos intangibles	0.00	
Obra pública en bienes propios	8,787,400.00	
Acciones y participaciones de capital	0.00	
Compra de títulos y valores	0.00	
Inversiones en fideicomisos, mandatos y otros análogos	0.00	
Provisiones para contingencias y otras erogaciones especiales	0.00	
Amortización de la deuda pública	0.00	
Adeudos de ejercicios fiscales anteriores (ADEFAS)	738,205,833.16	
Otros Egresos Presupuestales No Contables		
3. Más gastos contables no presupuestales		119,934,422.67
Estimaciones, depreciaciones, deterioros, obsolescencia y amortizaciones	56,883,522.67	
Provisiones	0.00	
Disminución de inventarios	0.00	
Aumento por insuficiencia de estimaciones por pérdida o deterioro u obsolescencia	0.00	
Aumento por insuficiencia de provisiones	0.00	
Otros Gastos	63,050,900.00	
Otros Gastos Contables No Presupuestales	0.00	
4. Total de Gasto Contable (4 = 1 - 2 + 3)		3,517,697,815.57

NOTAS DE MEMORIA (CUENTAS DE ORDEN)

CUENTAS DE ORDEN CONTABLES		
(Pesos)		
	NOVIEMBRE	DICIEMBRE
CUENTAS DEUDORAS		
Almacén	0.0	0.0
	<u>0.0</u>	<u>0.0</u>
CUENTAS ACREEDORAS		
Articulos Disponibles por el Almacén	0.00	0.00
Articulos Distribuidos por El Almacén	0.00	0.00
	<u>0.0</u>	<u>0.0</u>

CUENTAS DE ORDEN PRESUPUESTALES	
(Pesos)	
	2020
CUENTAS DEUDORAS	
Ley de Ingresos Estimada	5,132,734,860.34
Presupuesto de Egresos por Ejercer de Gastos de Funcionamiento	12,989,201.83
Presupuesto de Egresos por Ejercer de Intereses y Comisiones	-
Presupuesto de Egresos por Ejercer de Inversión	974,649,774.23
Presupuesto de Egresos por Ejercer de Bienes Muebles, Inmuebles	318,358.00
Presupuesto de Egresos Comprometido de Inversión	-
Presupuesto de Egresos Comprometido de Gasto de	-
Presupuesto de Egresos Devengado de Gastos de Funcionamiento	1,013.28
Presupuesto de Egresos Devengado de Inversión	605,703.53
Presupuesto de Egresos Pagado de Gastos de Funcionamiento	49,757,092.29
Presupuesto de Egresos Pagado de Transferencias	-
Presupuesto de Egresos Pagado de Intereses	738,205,833.16
Presupuesto de Egresos Pagado de Inversión	3,356,181,241.80
Presupuesto de Egresos Pagado de Bienes Muebles, Inmuebles	26,642.00
	<u>10,265,469,720.46</u>
CUENTAS ACREEDORAS	
Ley de Ingresos por Ejecutar	936,594,175.76
Ley de Ingresos Devengado	-
Ley de Ingresos Recaudado	4,196,140,684.58
Presupuesto de Egresos Aprobado de Gastos de Funcionamiento	62,747,307.40
Presupuesto de Egresos Aprobado de Transferencias	-
Presupuesto de Egresos Aprobado de Intereses y Comisiones	738,205,833.16
Presupuesto de Egresos Aprobado de Inversión	4,331,436,719.56
Presupuesto de Egresos Aprobado de Bienes Muebles, Inmuebles	345,000.00
	<u>10,265,469,720.46</u>

SECRETARÍA DE LA MUJER
UNIDAD DE APOYO ADMINISTRATIVO

NOTAS DE GESTIÓN ADMINISTRATIVA

1. INTRODUCCIÓN

Los Estados Financieros del Consejo, tienen como objetivo la revelación del contexto de su operación y los aspectos económicos y financieros significativos que tuvieron lugar al 31 de diciembre de 2020 y que influyeron en la toma de decisiones de dicho periodo. Proveen de información financiera confiable y oportuna a los usuarios de la misma, al Congreso local y a la ciudadanía en general.

2. PANORAMA ECONÓMICO FINANCIERO

Derivado de las medidas establecidas para el uso eficiente, transparente y eficaz de los recursos públicos y que aunado a las medidas, el gobierno del Estado de México contempla dentro de sus objetivos, ahorrar en su gasto corriente, que refleje en proporcionar más y mejores servicios a la ciudadanía y a los programas sociales, el Consejo cumplió con su programa de trabajo bajo las premisas de austeridad, disciplina y transparencia en el manejo de los recursos públicos sin detrimento en la calidad y oportunidad de la prestación de sus servicios.

3. AUTORIZACIÓN E HISTORIA

El Instituto Mexiquense de la Mujer, se crea el 18 de diciembre del año 2000, por Decreto del Ejecutivo del Estado publicado en la Gaceta del Gobierno del Estado de México, para promover un cambio cultural que erradique estereotipos y genere condiciones para un digno desarrollo e igualdad para las mujeres. Se sectoriza a la Secretaría de Desarrollo Social, a partir del 17 de junio del 2002.

Reconociendo el preponderante lugar que la mujer ocupa en la sociedad, tanto para su conformación, como para el desarrollo equilibrado, justo, digno y seguro de la misma. El Gobernador del Estado de México, fortalece este espacio de atención a la Mujer, ampliando sus atribuciones y conformando un organismo de convocatoria transversal, que atienda las temáticas de su competencia de forma integral y participativa, transformándose el día 24 de enero del 2006, en Consejo Estatal de la Mujer y Bienestar Social (CEMyBS) publicado en la Gaceta del Gobierno del Estado de México.

4. ORGANIZACIÓN Y OBJETO SOCIAL.

El CEMyBS tiene, entre otras atribuciones las siguientes:

- a) El promover, coordinar, operar y evaluar políticas y programas de apoyo para la mujer, adultos mayores y su bienestar social.
- b) Elaborar, coordinar e instrumentar el programa estatal para la mujer, adultos mayores y su bienestar social.
- c) Brindar asesoría jurídica y atención psicológica a la mujer y adultos mayores para su bienestar social.
- d) Promover el desarrollo de mecanismos de adiestramiento y capacitación para el trabajo dirigido a mujeres y adultos mayores.

SECRETARÍA DE LA MUJER
UNIDAD DE APOYO ADMINISTRATIVO

ESTRUCTURA

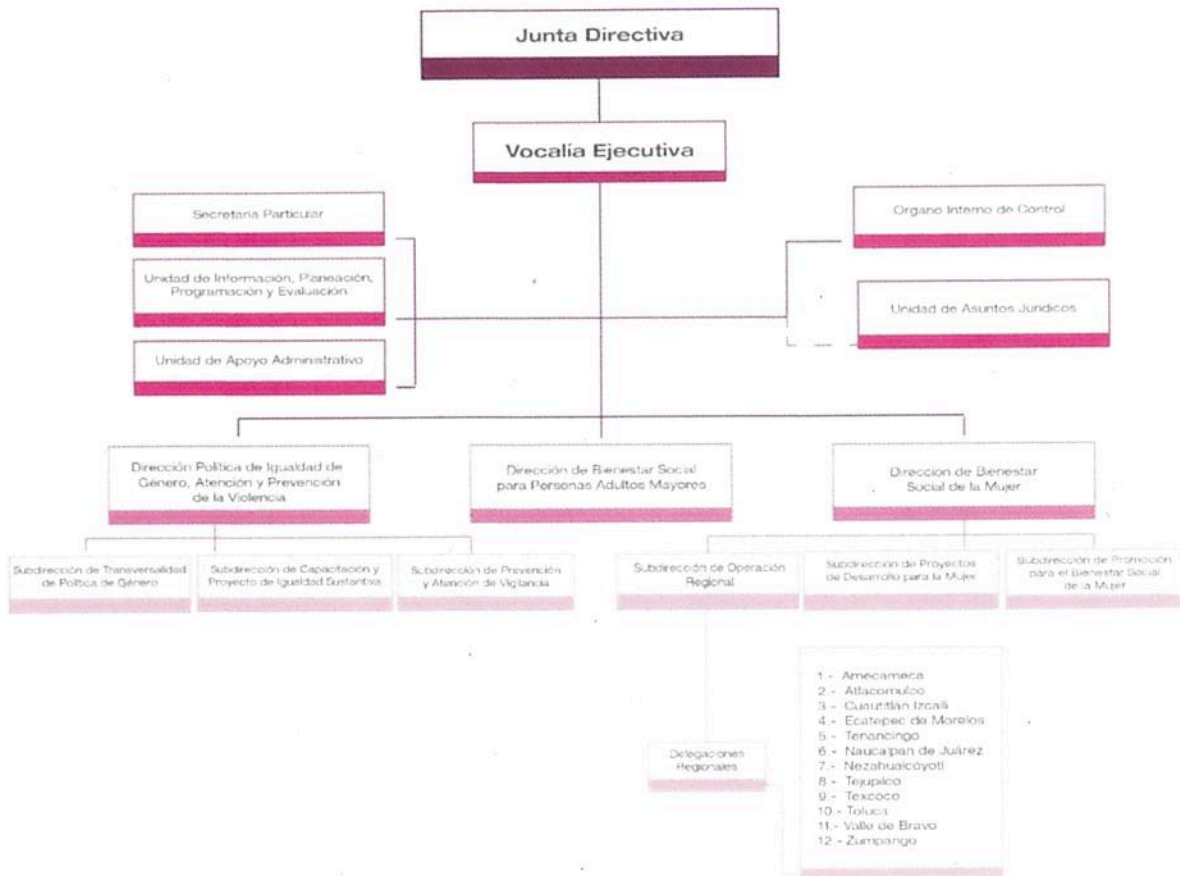

5. BASES DE PREPARACIÓN DE LOS ESTADOS FINANCIEROS

Los Estados Financieros que se acompañan, fueron preparados de conformidad con la Ley General de Contabilidad Gubernamental, el objeto primordial de esta Ley de Contabilidad es contribuir a medir la eficacia, economía y eficiencia del gasto e ingresos públicos, así como la administración de la deuda pública. Con la finalidad de coadyuvar al proceso de armonización contable, la propia Ley contempló la creación del Consejo Nacional de Armonización Contable (CONAC), constituyéndose como el órgano de coordinación para la armonización contable y su objeto es el de emitir las normas contables y lineamientos para la generación de información financiera que aplicarán los entes públicos, publicada el 31 de diciembre de 2008 en el Diario Oficial de la Federación y con base en el Manual Único de Contabilidad Gubernamental para las Dependencias y Entidades del Gobierno y Municipios del Estado de México, publicada en la Gaceta del Gobierno, aplicable a los Organismos Auxiliares del Gobierno del Estado de México, para efectos de la Ley para la Coordinación y Control de Organismos Auxiliares.

Entre los cambios más importantes previstos en la Ley General de Contabilidad Gubernamental se encuentran:

- a. Creación de un sistema que aporte información contable, financiera y presupuestal desde el momento mismo en que se planean los presupuestos y programas.
- b. Registro de los derechos de cobro de los ingresos.
- c. Control y resguardo de los bienes (muebles e inmuebles) que conforman el patrimonio de la Entidad (contabilidad patrimonial).
- d. Registro contable con base en devengado; es decir el registro financiero y presupuestal de los compromisos y derechos de acuerdo con las normas y metodología existentes para determinar los momentos contables de los ingresos y egresos definidos por el CONAC.
- e. Obligación de llevar un reporte y registro de los avances de obra.

6. POLÍTICAS DE CONTABILIDAD SIGNIFICATIVAS

A continuación, se describen las Políticas de Contabilidad más importantes:

Los intereses generados se registran como ingresos propios en el rubro de productos financieros.

Los bienes muebles se registran a su costo de adquisición, incluyendo el IVA. La depreciación se calcula por el método de línea recta sobre saldos iniciales, aplicando las tasas establecidas en el Manual Único de Contabilidad Gubernamental para las Dependencias y Entidades del Gobierno y Municipios del Estado de México.

Los almacenes se registran contable y presupuestalmente en el momento en que el gasto se considere devengado y las existencias se controlan en cuentas de orden.

Las cuentas por cobrar representan la comprobación de los anticipos para gastos otorgados a los servidores públicos del Instituto o a terceros para cumplir con actividades de programas específicos, así como saldos que deberán ser comprobados o reintegrados conforme a la normatividad establecida.

La Entidad, conforme al Manual Único de Contabilidad Gubernamental para las dependencias y entidades públicas del Gobierno y Municipios del Estado de México publicado en Gaceta del Gobierno el 24 de enero de 2011, no realiza el procedimiento de reevaluación de los estados financieros mientras la economía no se encuentre en un entorno inflacionario, ya que esto ocurrirá cuando la inflación sea igual o mayor que el 26% acumulado durante los tres ejercicios anuales anteriores.

Inversiones

El efectivo y las inversiones en valores, se encuentran representados principalmente por depósitos bancarios e Inversiones de renta fija a corto plazo y de bajo riesgo, registrados a su valor de mercado (valor de la inversión, más el rendimiento acumulado).



SECRETARÍA DE LA MUJER
UNIDAD DE APOYO ADMINISTRATIVO

Cuentas por Cobrar

Este grupo de cuentas representa las cantidades de dinero entregadas a servidores públicos o terceros, para cumplir con actividades de programas específicos, así como la cuenta por cobrar al Gobierno del Estado y los saldos de deudores y organismos auxiliares, mismas que deberán ser comprobadas o reintegradas conforme a la normatividad que al efecto emitan la Secretaría de Finanzas, en el ámbito de sus respectivas competencias.

Régimen Fiscal

El régimen fiscal para las entidades públicas es el correspondiente a personas morales con fines no lucrativos y sus obligaciones fiscales se determinan conforme al objetivo y funciones asignadas en la Constitución Política del Estado Libre y Soberano de México, en la Ley que les da origen o en su decreto de creación, salvo los casos en que se realicen actividades distintas a la prestación de servicios públicos.

De acuerdo con el Manual Único de Contabilidad Gubernamental el CEMyBS no está obligado a retener y enterar el impuesto al valor agregado por los pagos efectuados a personas físicas.

Reconocimiento de Ingresos y Egresos

Los ingresos y egresos se reconocen en base a lo devengado.

Los subsidios que recibe el Organismo por parte del Gobierno Estatal, para el cumplimiento de su objetivo social, se registran en resultados tanto los destinados a la operación como inversión.

Obra Pública

Las aportaciones recibidas por el Gobierno del Estado de México y que sean transferidas para apoyar los programas operativos y de inversión de los Organismos Auxiliares y Fideicomisos, se deberán registrar contable y presupuestalmente como Ingresos por estos últimos.

Cuentas de Orden Presupuestales de Ingresos y Egresos

Con el propósito de contar con herramientas de control que permitan identificar los registros por ingresos y egresos de una Entidad con el ejercicio presupuestal, la Contaduría General Gubernamental de común acuerdo con el Órgano Técnico de Fiscalización del Poder Legislativo y los Municipios optaron por incluir en el catálogo de cuentas, dentro del grupo de cuentas de orden, las cuentas presupuestales de ingresos y egresos.

Derivado de lo anterior, se debe registrar contable y presupuestalmente durante el ejercicio fiscal, en forma simultánea, tanto la ejecución del presupuesto de egresos como de la Ley de Ingresos.

Indemnizaciones, Compensaciones por Retiro y Primas de Antigüedad

Las entidades públicas no deben registrar ninguna provisión para contingencias por las eventuales indemnizaciones y compensaciones que tenga que pagar a su personal Incluso a favor de terceros, en caso de despidos injustificados así resueltos por los tribunales correspondientes o cualquier otra derivada de las relaciones laborales, pues consistentemente las deberán reconocer en el ejercicio en que se paguen, debido a que es en ese momento cuando se afecta el presupuesto de egresos del ejercicio.

Provisiones

Considerando que todo gasto debe estar previsto en el presupuesto de egresos autorizado para cada ejercicio fiscal, es improcedente la creación de cualquier tipo de provisión, como las provisiones para faltantes en inventarios y cuentas incobrables, entre otras; con excepción de aquellos organismos que por su actividad tengan mercancías de fácil acceso con público en general, quienes deberán realizar una provisión contable de acuerdo al porcentaje estimado de pérdidas por robo o mermas, atención médica a pacientes no derechohabientes y créditos otorgados a corto y mediano plazo.

Patrimonio

El patrimonio del Consejo Estatal de la Mujer y Bienestar Social, se integrará con:

- I. Los bienes muebles e inmuebles que en la actualidad sean propiedad del CEMYBS, como Órgano Administrativo Descentralizado, y aquellos que los Gobiernos Federal, Estatal o Municipales le destinen.
- II. Los bienes, apoyos financieros, subsidios y valores que provengan de los Gobiernos Federal, Estatal y Municipal.
- III. Los productos, concesiones, aprovechamientos, donativos, operaciones y demás ingresos que adquiera por cualquier título.

Las contribuciones que aparte el Sector Privado, a través de un patronato, cuya constitución estará normada por el reglamento respectivo.

7. POSICIÓN EN MONEDA EXTRANJERA Y PROTECCIÓN POR RIESGO CAMBIARIO.

No aplica.

8. REPORTE ANALÍTICO DEL ACTIVO.

Estos activos se registran a su valor de adquisición o construcción y se actualiza, cuando procede, mediante el método de ajuste por cambios en el nivel general de precios, aplicando factores derivados del Índice Nacional de Precios al Consumidor (INPC), emitido por el Banco de México.

Hasta el 31 de diciembre de 2007, las propiedades y equipo se registraban a su costo y posteriormente se reconocían los efectos de la inflación por medio del Índice Nacional de Precios al Consumidor (INPC).

En todos los casos se deberán incluir los gastos y costos relacionados con su adquisición, así como el impuesto al valor agregado excepto cuando se trate de organismos sujetos a un régimen fiscal distinto al de no contribuyentes. La depreciación se calcula mediante el método de línea recta a partir del mes siguiente de adquisición aplicando las tasas aprobadas en el Manual Único de Contabilidad Gubernamental:

Vehículos	10%
Equipo de Cómputo	20%
Mobiliario y Equipo de Oficina	3%
Edificios	2%
Maquinaria	10%
El resto	10%

9. FIDEICOMISOS, MANDATOS Y ANÁLOGOS

No aplica.

10. REPORTE DE LA RECAUDACIÓN

Los ingresos correspondientes del ejercicio fiscal 2020, ascienden a \$4,192,906,584.30 pesos integrados de la siguiente manera:

Ingresos	2020
Transferencias, Asignaciones, Subsidios y Otras Ayudas	4,192,745,651.49
Otros Ingresos y Beneficios	160,932.81
Total Ingresos	4,192,906,584.30

11. INFORMACIÓN SOBRE LA DEUDA Y EL REPORTE ANALÍTICO DE LA DEUDA

No aplica.

12. CALIFICACIONES OTORGADAS

No aplica.

13. PROCESO DE MEJORA

No aplica.

14. INFORMACIÓN POR SEGMENTOS

No aplica.

15. EVENTOS POSTERIORES AL CIERRE

CONCEPTO	IMPORTE	Observaciones
Retenciones	\$ 2,324,158.86	Pagado Enero 2021
3%	\$ 606,716.79	Pagado Enero 2021
Estimulos	\$ 21,285.60	Pendiente de Pago
Laudos 2020	\$ 3,233,702.00	Cheques en Transito
Intereses Gasto Corriente	\$ 2,041,500.75	Pendiente de Pago
Recursos no Ejercidos (PAIMEF, FOBAM)	\$ 3,157,654.07	Pagado Enero 2021
Total	\$ 9,060,859.21	

16. PARTES RELACIONADAS

No aplica.

17. RESPONSABILIDAD SOBRE LA PRESENTACIÓN RAZONABLE DE LOS ESTADOS FINANCIEROS

"Bajo protesta de decir verdad declaramos que los Estados Financieros y sus notas, son razonablemente correctos y son responsabilidad del emisor".

Autorizó

Dra. María Isabel Sánchez Holguín
Secretaria de la Mujer

Elaboró

Lic. Kerena Arellano Castrejón
Encargada del Área de Recursos
Financieros

Revisó

Mtra. Miriam Guadalupe Moreno González
Coordinadora Administrativa

LA MUJER
UNIDAD DE APOYO ADMINISTRATIVO